

Association de Parents de l'École des Pionniers-de-Maillardville
(Société d'éducation Gareau)
Procès verbal de l'assemblée générale annuelle
Mardi 13 octobre 2020, 19:00
Meeting Zoom

Présence : voir capture d'écran *Annexe A*

19:05 Ouverture de la réunion et reconnaissance des territoires non cédés par Karine Leblanc

19:09 Lecture et adoption de l'ordre du Jour

changement de position de certains items, voir *annexe B* du nouvel ordre du jour

Proposé par Karine Leblanc
Secondé par Valérie Jamin

19:12 Lecture et adoption du procès verbal 2019

Aucun changement nécessaire

Proposé par Marie-Andrée Bezeau
Secondé par Danielle Fakim

19:19 Rapport de la direction par Mme Patry

Rentrée réussie avec tout le personnel, aucun poste n'est vacant.

Mme Christine, réceptionniste qui revient d'un congé de maladie après 2 ans. Nous sommes très heureux de l'accueillir à nouveau dans notre équipe.

Aires de jeux extérieures pour les groupes du primaire seront en rotation pour permettre aux différentes cohortes de jouer à différents endroits. À l'exception de la maternelle où pour des raisons de sécurité et facilité demeureront dans leurs mêmes espaces pour toute l'année.

Mise à jour COVID: Tout va bien, tous les élèves suivent les règles. Quelques étudiants du secondaire oubliés parfois leurs masques mais ils vont en chercher au secrétariat.

On ne perçoit pas du stress anormal à propos du covid chez les élèves.

Nous sommes très fiers des parents, puisqu'aucun enfant n'est venu à l'école malade. Si les parents ont des questions, il faut appeler 811 pour des questions médicales.

Halloween: Nous célébrerons la fête de Halloween à l'école de façon différente; oui les élèves peuvent se déguiser, mais bien sûr aucun costume de couteau ou fusil.

Rappel aux parents: Les parents ne peuvent pas entrer dans l'école et si vous avez besoin de rentrer il faut porter un masque.

Pour venir chercher les enfants après l'école, il ne faut pas aller près des autobus pour chercher les élèves pour éviter contacts avec les autres enfants. Aussi nous devons, pour des raisons de sécurité savoir comment les élèves quittent l'école (autobus, parents, autre).

Même chose pour la cours d'école, il ne faut pas entrer sur la cours pour éviter les contacts avec les élèves. Nous avons maintenant une clôture, payée par le CSF, avec des signes pour indiquer de ne pas venir dans la cours d'école, cela sert aussi comme panneau d'information pour les gens de la communauté qui utilisent nos parcs durant les heures de classe.

Autobus: Il y a beaucoup de vas et vient dans les autobus et beaucoup de cris. Ceci est un problème pour la sécurité et les chauffeurs d'autobus ont demandé d'intervenir. Si le comportement des élèves ne s'améliore pas, après des avertissements, nous devons retirer les élèves du service d'autobus.

Malgré un début chaotique, nous avons une très bonne expérience et relation avec la nouvelle compagnie d'autobus, il y a une bonne communication et accès facile avec 2 numéros téléphone.

Séance de questions:

Kenos Addouche: heure du lunch pour les élèves grade 7 et secondaire où vont-ils? Ils ont besoin de plus d'espace, manger à l'intérieur et sortie après, mais il n'y a pas vraiment d'espace pour jouer.

Mme Patry : 8e peuvent aller dans le parc, tables de pique-nique, terrain de basket, track and field, ils ont toute la cours à eux à partir 12:20

Nathalie Barret : Pourquoi la rotation de la cours des cohorts ?

Mme Patry : pour permettre une variation des aires de jeux au cours de l'année.

Suzanne Laird : Pour les élèves qui sont très actives et qu'ils se trouvent dans un aire de jeux qui est limitée, que sont les options.

Mme Patry: L'achat de divers équipements comme la corde à danser, ballon et d'autres équipements sont en commande. On encourage le jeux de la "tag".

Guetta Semant : rotation pendant la neige pour glisser sur la bute.

Mme Patry : Parce qu'il y a de la neige seulement quelques jours par année nous allons suggérer aux professeurs de sortir durant ces journées de neige.

7:42 Rapport du président par Fabian Privat

Voir *Annexe C*

Aucune question

Proposé par Chantal Fadous

Secondé par Marjolaine Savoie

7:50 Rapport projet d'immobilisation : Bibliothèque par Karine Leblanc

Voir *Annexe D* projet est fini

Commentaire de Mme Patry: Pour donner une brève explication aux nouveaux parents à propos de notre bibliothèque. Notre école était une nouvelle construction et non pas un nouvel établissement, c'est pourquoi la bibliothèque n'avait pas de budget en tant que tel alloué par le CSF pour l'achat de nouveaux livres/matériels éducatifs et ameublement. Après le déménagement il n'y avait pas de budget pour des nouveaux meubles et très peu des meubles de la vieille école étaient utilisables. Le CSF a contribué après coup pour aider à meubler la bibliothèque et a donné un petit budget pour les livres. L'école est très reconnaissante pour la contribution de la SEG dans ce projet et le temps et savoir donné par Karine.

Question: Peut-on faire des dons de livres usagés?

Réponse: Les collections doivent respecter le curriculum et être approuvées par les enseignants et bibliothécaires.

Question : Pourquoi ne nous tournons pas faire le digital?

Réponse : Nous avons un abonnement pour une base de données en ligne. Par contre, il est parfois difficile de trouver ces ressources en français et des contraintes de réglementations.
Dons en argent : online cash. Demander au CSF pour des reçus de taxes.

Proposé Par Anny goodman
Secondé: Valerie Jasmin

8:07 Rapport de comité partenaires par Chantal Fadous
Voir *Annexe E*

Proposé par Nathalie Freyvoget
Secondé par Celine Grandmon

8:15 Dépot et approbation des états financiers 2019-2020 et budget 2020-2021
Voir annexe F

Discussion à propos de la collecte des couts pour les troussees de tremblement de terre. La SEG demande l'aide du secretariat pour instaurer un item dans school cash et inciter les parents à leur dûs.

Grace a la prise en charge du service de garde avant/après école par la SEG, l'association de parents a maintenant un surplus de fonds. Dans les années passées ces fonds ont été dédiés au projet de la bibliothèque, maintenant que ce projet est termine la SEG desire s'implique dans un autre projet a vision educative avec l'école. La SEG propose donc à ses parents d'incorporer un nouvel item à son budget sous la rubrique "Capital projet: others / projet d'immobilisation: autres " de 40 000\$ afin de créer un mandat pour travailler en collaboration avec l'administration, le corps enseignant et de soutient afin de trouver un nouveau projet pour enrichir l'experience scolaire de nos élèves.

Proposé par Anne Goodman
Secondé par Valérie Hamilton

9:04 Élections du Conseil d'Administration

Elus par acclamation
Karine LeBlanc
Katherine Joly
Menina Fortunato
Caroline Croteau
Marjorie Cousin
Fabien Privat
Hugo Morales

9:05 Élections Comité de partenaires

Elus par acclamation
Chantal Fadous
Sylvie Qaeyhaegens
3ème membre sera nommé parmi les membres de l'association de parents lors de leur première rencontre.

9:19 Varia

Pour tous ceux et celles qui désirent aider au Corus de l'année, il y a plusieurs opportunités de faire du bénévolat, contactez la SEG

Question:

Beatrice : Peut-on recruter un entraîneur de basket

Réponse de Marie-Josée: L'école fait un sondage avec les élèves à chaque année pour déterminer quels sports veulent-ils avoir. 2 pm/semaine pour le basket. Entraîneur et sport inter école n'est pas possible jusqu'à janvier avec covid. Dans le passé faire des équipe de basket de fonctionne pas, mais à chaque année on fait des sondages. Difficile avec les cohortes pour cette année.

9:33 Levée de reunion

proposé par Stephanie Darveau

Secondé par Anny Goodman

Annexe A: Présence

MB	Marie-Andree Bezeau (Me)		
	Fabien Privat (APE) (Host)		
C	Caro		
MP	Marie Perron		
	Marie-Andrée Asselin		
AV	Alexis von Mende		
AD	Annette Diehl		
AK	Anny K-Goodman		
AF	Arnold family		
B	Béatrice		
CG	Celine Grandmont		
CF	Chantal Fadous (Comité de Part...		
CL	Christine Lejal		
DF	Danielle Fakim		
DB	Dina Bonilla Morales		
E	Eva		
EM	Evelyn Moi		
	Famille Freyvogel		
	Famille Pacific		
	faustin		
F	Ferdz		
GN	Gen N		
GS	Gretta Semaan		
H	Halima		
H	Hugo Morales		
HI	Hypax's iPhone		
JN	joanne nott		
JF	Juliette Fraser		
KT	Karim Temina		
	Karine LeBlanc		
KA	Kenza Addouche		
	Marie-Andrée Asselin		
MP	Marie-Josée Patry		
MC	Marjorie Cousin		
MS	Martina Svoboda		
	Menina Fortunato		
MI	msavoie's iPad		
	Nathalie Barret		
PA	Patricia Arounothay		
	Robert Negron		
RG	Rola Garcia		
SD	Shannon Dow		
SD	Stephanie Darveau		
SL	Suzanne Laird		
SQ	Sylvie Quaeqhaegens		
VH	Valerie Hamilton		
VJ	Valerie Jamin		

Ordre du jour – Assemblée Générale Annuelle le 20 octobre 2020 à 19h

L'Association de parents de l'École des Pionniers-de-Maillardville est un organisme à but nonlucratif composé de parents bénévoles, qui a pour but de soutenir les activités de l'école et d'aider les familles.

Nous convoquons tous les parents et tuteurs à l'AGA qui aura lieu en ligne le mardi 20 octobre 2020.

Nous élirons entre 5 et 9 directeurs pour former le nouveau conseil. Si vous désirez déposer votre candidature, veuillez remplir et signer le formulaire qui suit et le soumettre par courriel strictement à ape.seg.pionniers@gmail.com avant le 18 octobre, 2020.

Heure	Sujet	Type
19:00	Mots de bienvenue – Fabien Privat	Info
19:05	Ouverture et adoption de l'ordre du jour – Fabien Privat	Action
19:10	Adoption du procès-verbal de l'AGA d'octobre 2019 – Marie Perron	
19:10	Rapport de la direction – Mme Marie-Josée Patry	Info
19:25	Rapport du président – Fabien Privat	Info
19:35	Mise à jour sur la bibliothèque – Karine LeBlanc-Sault	Action
19:40	Rapport de Comité des partenaires - Chantal Fadous	Info
19:50	Rapport de la trésorerie – états financiers – Joanne Schultz	Info
20:00	Budget proposé pour l'année scolaire 2020-2021 – Joanne Schultz	Action
20:10	Élection du nouveau CA – Fabien Privat	Action
20:15	Élection du parent du comité des partenaires – Fabien Privat	Action
20:20	Varia	Info
20:30	Levée de l'assemblée	Action

English Summary: The next AGM of the Parents Advisory Council (PAC) will be held on Tuesday, October 20, 2020 at 7:00 pm online. We will elect the new directors for the present school year – if you wish to be a candidate, please fill in the following form and email it to ape.seg.pionniers@gmail.com

Participation de l'APE – PAC contribution

- Bibliothèque (Secondaire)
- Matériel scolaire
- Cartes de Noël (Elémentaire)
- Service de garde avant et après l'école: la Tanière des Lynx
- Journée de patinage
- Sortie parents - Excel
- Sortie de ski à Mt Seymour (Secondaire)
- Transport équipes sportives
- Appréciation du personnel
- Bourses finissants et autres prix de fin d'année
- Graduation 6^e année
- Graduation (Secondaire)



- Library (secondary)
- School supplies
- Christmas cards (Elementary)
- Before/After school care: Tanière des Lynx
- Ice skating day
- Parents night out - Excel
- Ski at Mt Seymour (Secondary)
- Sport team transportation
- Teachers appreciation day
- Student Grants, rewards and prices
- Graduation 6th graders
- Graduation (Secondary)

Annexe D: Projet bibliothèque fini

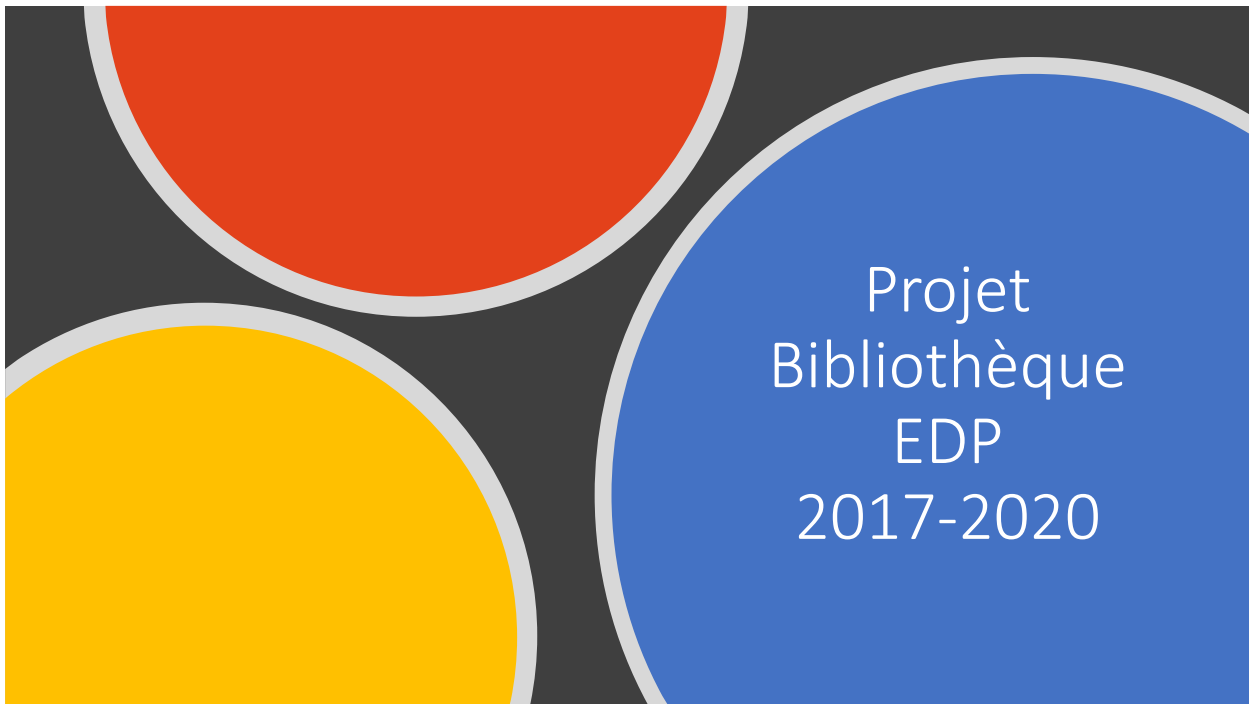

Bibliothèque élémentaire



L'entrée



Bibliothèque élémentaire

PHASE 2 – Bibliothèque du secondaire

2019-2020

- APÉ - \$77,200
- École - \$2,500 (bases de donn )

**Les plans pr liminaires:
la vision, les id es,
le potentiel!**

**Biblioth que moderne attrayantes
aux jeunes ados, convenables pour
des projets, recherches et travaux de
classe ainsi que de pour lires,  tudier,
relaxer, jaser... style caf -bistro.**

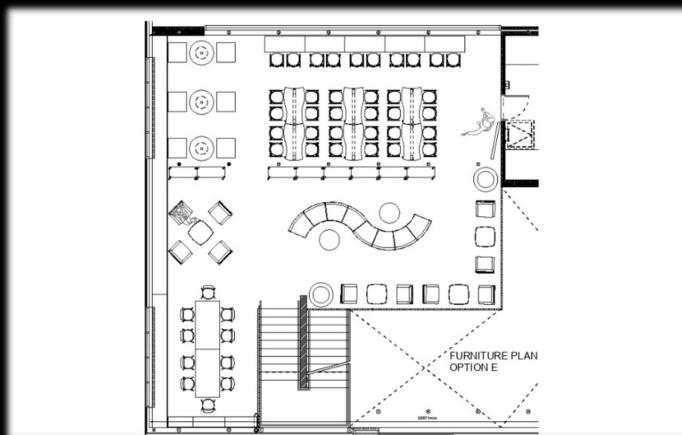

MEZZANINE

Plan
d' tage

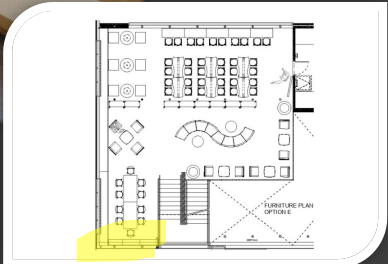
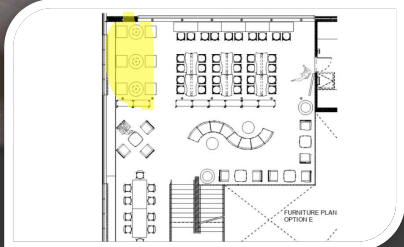
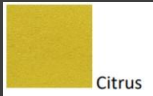
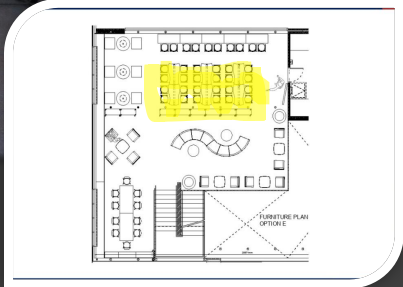

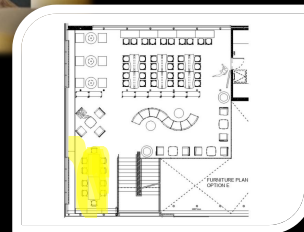

Chaises faux cuire

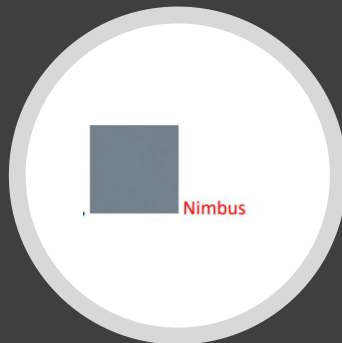
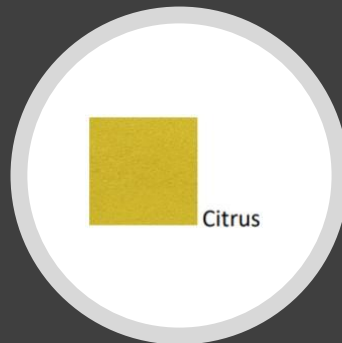
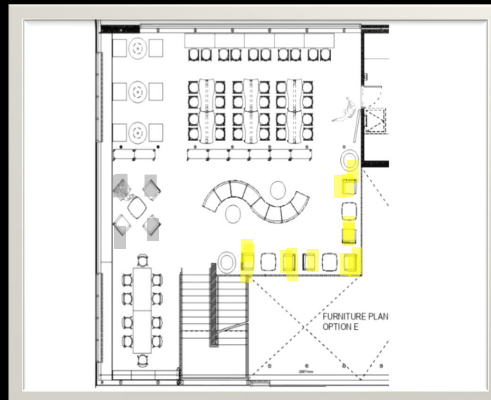
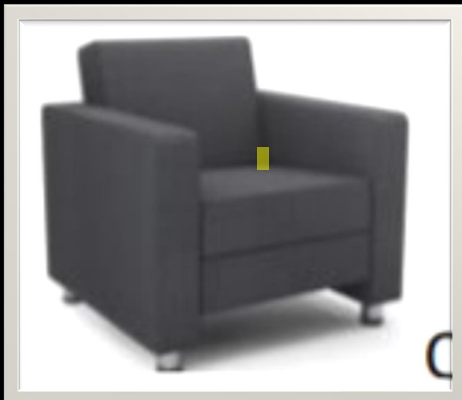

6 jaunes et 4 grises



Association de Parents de l'École des Pionniers-de-Maillardville

INVOICES

<https://documentcloud.adobe.com/link/track?uri=urn:aaid:scds:US:0adde699-e58d-46a9-ae2a-36e1db570782>

<https://documentcloud.adobe.com/link/track?uri=urn:aaid:scds:US:345ff23a-7ae1-40f8-b9f9-17dc0e469035>

Le Comité de Partenaires



Partners' Committee

- | | |
|--------------------------------------|---------------------------------|
| • Composition | • Composition |
| • Rôle et responsabilités | • Role and Responsibilities |
| • Comité de Partenaires
2019/2020 | • Partners' Committee 2019/2020 |
| • Remerciements | • Thanks |

Composition - Composition

- | | |
|---|---|
| • Direction de l'école | • Administration of School |
| • Personnel Enseignant (3) | • Teachers |
| • Personnel de soutien (3) | • Support Staff Employees |
| • Parents (3) | • Parents |
| • Elèves à partir de la 10e année(3) | • Students from 10 th grade |
| • Petite enfance (1) | • Early Childhood |
| • Représentation de la
communauté et secteurs
d'intérêt | • Community Representation and
area of interests |

Rôle et responsabilités – Role and Responsibilities

- Elaboration du projet éducatif (mise en oeuvre, évaluation, révision)
 - Elaboration du code de conduite (adoption et révision)
 - Répartition des ressources de l'école
 - Offre des services et programmes éducatifs à l'école
 - Activités, événements, projets...
- Elaboration of the School Plan (implementation, evaluation and revision)
 - Elaboration of the Code of Conduct (Adoption and Revision)
 - School Resources Allocation
 - Offering Services and Programs at school
 - Activities, Events, Projects...

Comité de Partenaires 2019/2020 Partners' Committee 2019/2020

- 3 réunions à l'école et 4 virtuelles
 - Modification du Code de Conduite
 - Projet de jardinage à l'école (subvention - SDECB)
 - Projets contre l'intimidation: banc d'amitié, projet de mentorat pendant la récréation
 - Participation au festival du bois (levées de fonds, tartes et tourtières)
 - Soirée Cinéma (15 nov "Menteur")
 - Spectacle musical gratuit de P'tit Belliveau & Gabriel Dubreuil (18 Novembre)
 - Rotation des leçons de musique entre les divisions pour la 2e année
- 3 meetings at school and 4 remotely
 - Modification of the Code of Conduct
 - Gardening project at school (SDECB - Grant)
 - Projects against Bullying: friendship bench, mentoring project during the recess
 - Participation at the Festival du Bois (fundraising, tarts and tourtières)
 - Movie Night (Nov 15th "Menteur")
 - Free Musical Show for P'tit Belliveau & Gabriel Dubreuil (November 18th)
 - Rotation of music lessons between divisions of grade 2

Annexe F: budget 2020-2021

A	B	C	D	E	F	G	H	I	J
			Budget		Actualité		Écarte		Budget
			2019-2020		2019-2020		2019-2020		2020-2021
			voté						Adopté
REVENUS	Comptes								
<i>Donations</i>	Don a la SEG		\$-00		\$0.00		\$-00		\$0.00
<i>Grant</i>	Subventions-BC Gaming		\$12,560.00		\$12,560.00		\$-00		\$13,200.00
<i>Earthquake kits</i>	Trousses de tremblement de terre		\$4,190.00		\$1,770.00		\$(2,420.00)		\$2,000.00
<i>Fundraising</i>	Levée de fond - profits		\$6,000.00		\$2,873.56		\$(3,126.44)		\$3,000.00
<i>Interest</i>	Revenues - Intérêts BC Gaming		\$30.00		\$25.74		\$(4.26)		\$20.00
<i>Interest</i>	Revenues - Intérêts Main		\$40.00		\$19.62		\$(20.38)		\$25.00
<i>Daycare</i>	La Tanière – revenus		\$151,000.00		\$123,217.84		\$(27,782.16)		\$100,000.00
Total Revenues			\$173,820.00		\$140,466.76		\$(33,353.24)		\$118,245.00
DÉPENSES									
<i>Earthquake kits</i>	Trousses de Trem. Terre		\$4,190.00		\$0.00		\$4,190.00		
<i>School council</i>	Conseils étudiants ou ateliers		\$1,500.00		\$1,474.20		\$25.80		\$1,500.00
<i>Bursary & awards</i>	Bourses et prix finissants élémentaire		\$250.00		\$50.00		\$200.00		\$250.00
<i>Bursary & awards</i>	Bourses finissants secondaire		\$750.00		\$470.85		\$279.15		\$750.00
<i>Administration fees</i>	Frais Administratifs divers		\$500.00		\$74.33		\$425.67		\$100.00
<i>Capital project</i>	Projet d'immobilisation: bibliothèque		\$50,000.00		\$47,098.94		\$2,901.06		\$40,000.00
<i>Capital project</i>	Projet d'immobilisation: autres		\$40,000.00		\$0.00		\$40,000.00		\$0.00
<i>Library</i>	Bibliothèque: ressources, livres								\$10,000.00
<i>Grads</i>	Finissant 6ieme (activités)		\$1,000.00		\$767.97		\$232.03		\$1,000.00
<i>Graduates</i>	Finissant 12ieme (evenement)		\$1,500.00		\$800.00		\$700.00		\$2,000.00
<i>Donation to School</i>	Don école: activités, transports (BC Gami		\$8,000.00		\$8,224.59		\$(224.59)		\$8,000.00
<i>Donation to Inauguratio</i>	Don école: inauguration		\$3,000.00		\$0.00		\$3,000.00		\$0.00
<i>School activities</i>	Activités sociales		\$1,000.00		\$456.80		\$543.20		\$1,000.00
<i>Art program</i>	Dons - arts		\$505.99		\$0.00		\$505.99		\$505.99
<i>Strategic planning</i>	projet école								\$13,000.00
	La Tanière – dépenses		\$120,000.00		\$115,492.20		\$4,507.80		\$80,000.00
Total dépenses			\$232,195.99		\$174,909.88		\$52,778.31		\$158,105.99
	Profit/(Perte)		\$(58,375.99)		-\$34,443.12		-\$19,425.07		-\$39,860.99
	September 30 2020								
	Main	\$	20,041.75						
	BC Gaming	\$	25,275.30						
	La Tanière	\$	71,402.61						
	Total	\$	116,719.66						